Miejscowy plan zagospodarowania przestrzennego dla fragmentów obrębów ewidencyjnych Uniestowo, Darżewo, Dargosław, Bielikowo, Mołstowo i Strzykocin, gmina Brojce - ETAP II
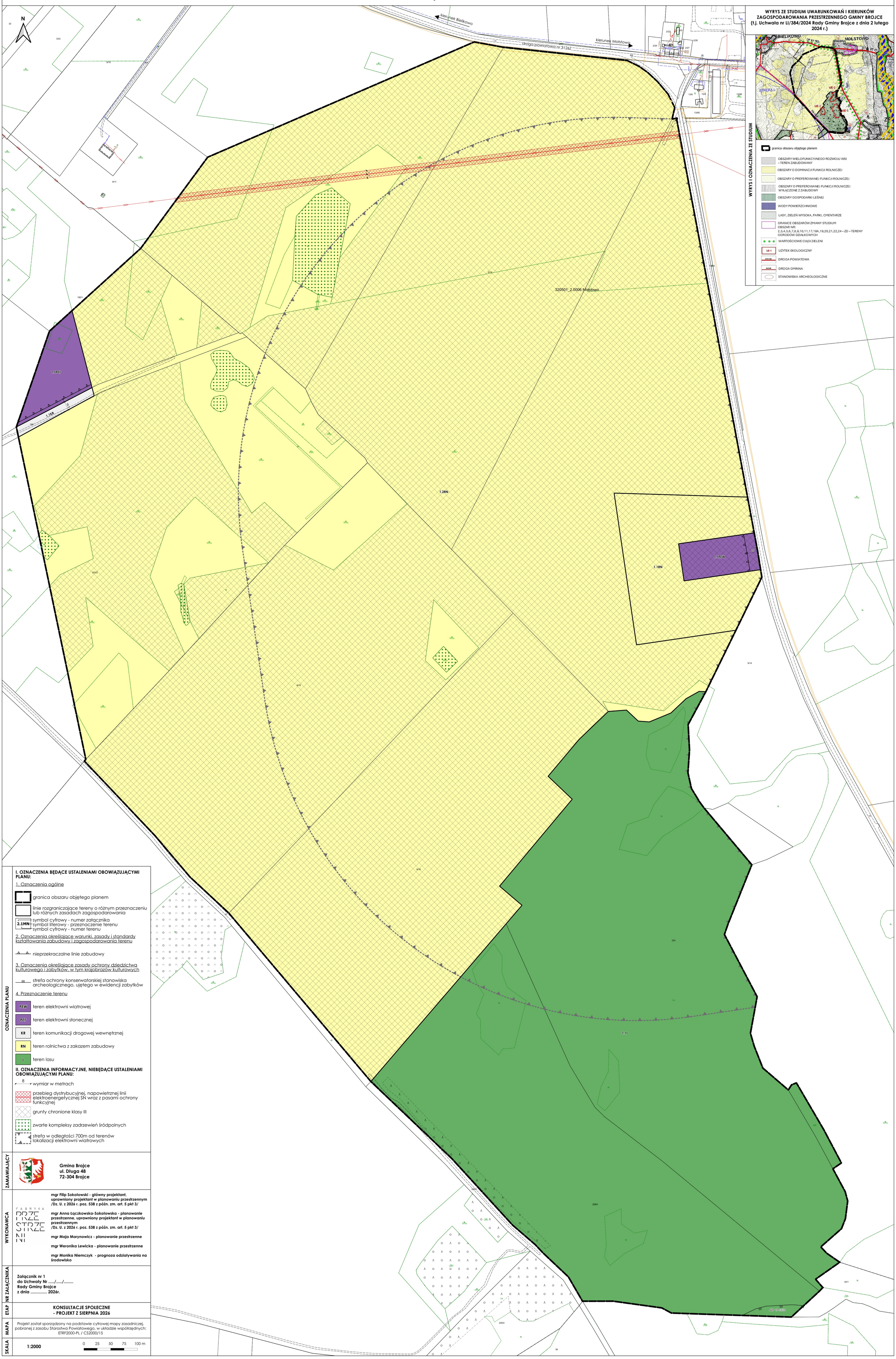
Załącznik nr 1